

kilims

# ADA

Kilims et tapis contemporains.  
*Contemporary kilims and carpets.*

Kilims traditionnels d'Anatolie,  
de Perse, du Caucase et d'Asie centrale.  
*Traditional kilims from Anatolia,  
Persia, Caucasia and Central Asia.*

kilims

# ADA



Kilim de Milas  
Anatolie méridionale  
*Milas kilim*  
*Southern Anatolia*

Kilims ADA est une société française née en 1985 de la rencontre de deux cultures, celle d'un expert du tissage, Ahmet Diler, lui-même issu d'une famille de tisserandes d'un village de Cappadoce, et celle de Marc-Antoine Gallice, un des pionniers du kilim à Paris. Leur passion commune pour un art populaire dont l'origine remonte aux premières communautés urbaines d'Anatolie a permis à Kilims ADA de s'imposer sur le marché occidental.

*The French company Kilims Ada was created in 1985 when two individuals from different cultures met : Ahmet Diler, an expert in the art of weaving from a family of weavers in Cappadocia and Marc-Antoine Gallice, one of the pioneers that introduced kilims to Paris. Their common passion for a folk art that dates back to the first sedentary communities of Anatolia has allowed Kilims ADA to establish itself as a leader on the Western market.*

Kilim Moldave  
Moldavie  
*Moldavian kilim*  
Moldavie

Toutes les pièces sont collectées par leur soin dans les coins les plus reculés du Proche-Orient et de l'Asie Centrale. Elles sont ensuite minutieusement remises en état par leur propre équipe de restaurateurs.

*They personally collect all their pieces in the most remote corners of the Middle East and Central Asia, which are then meticulously restored by their own team of restorers.*



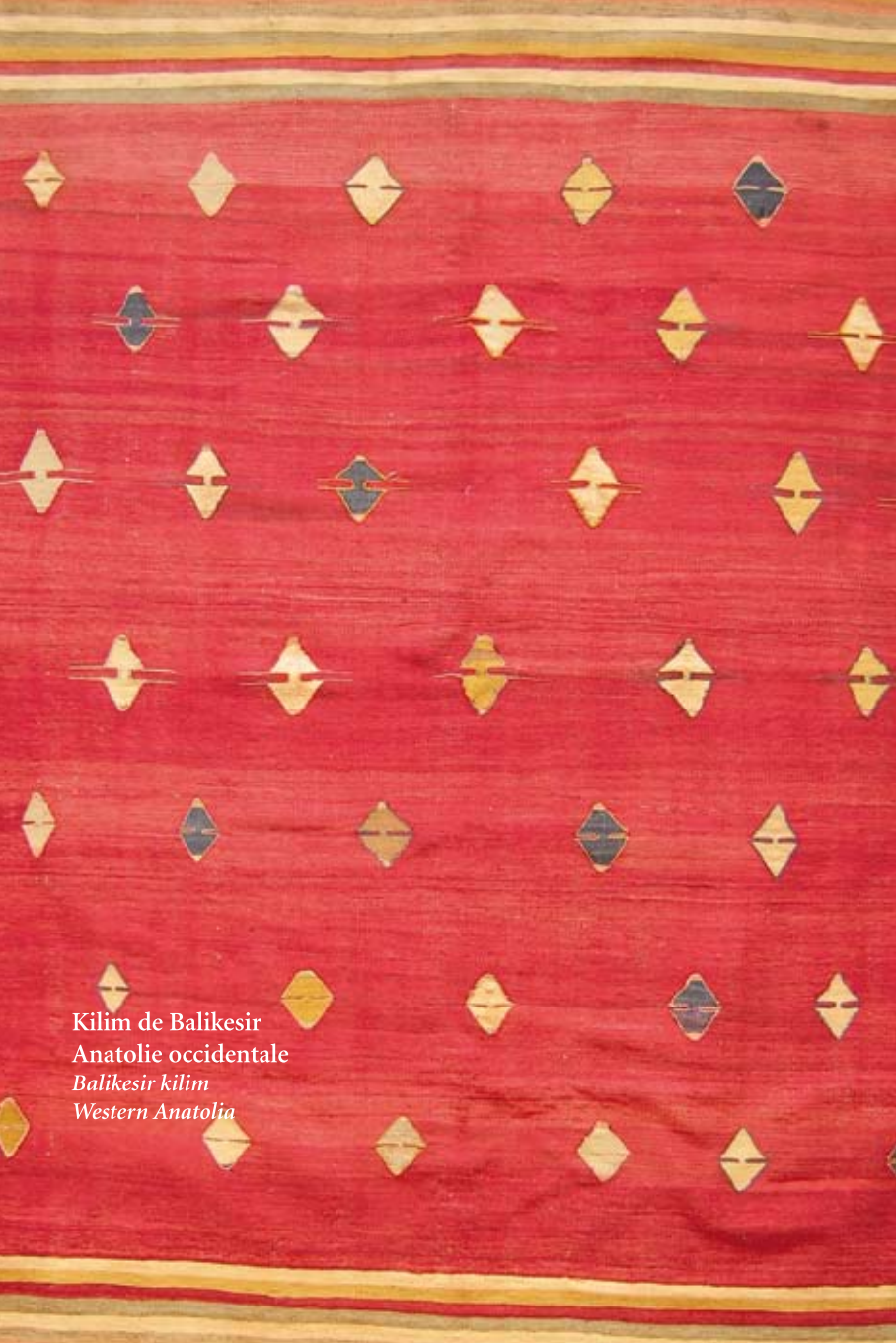

Kilim de Balikesir  
Anatolie occidentale  
Balikesir kilim  
Western Anatolia

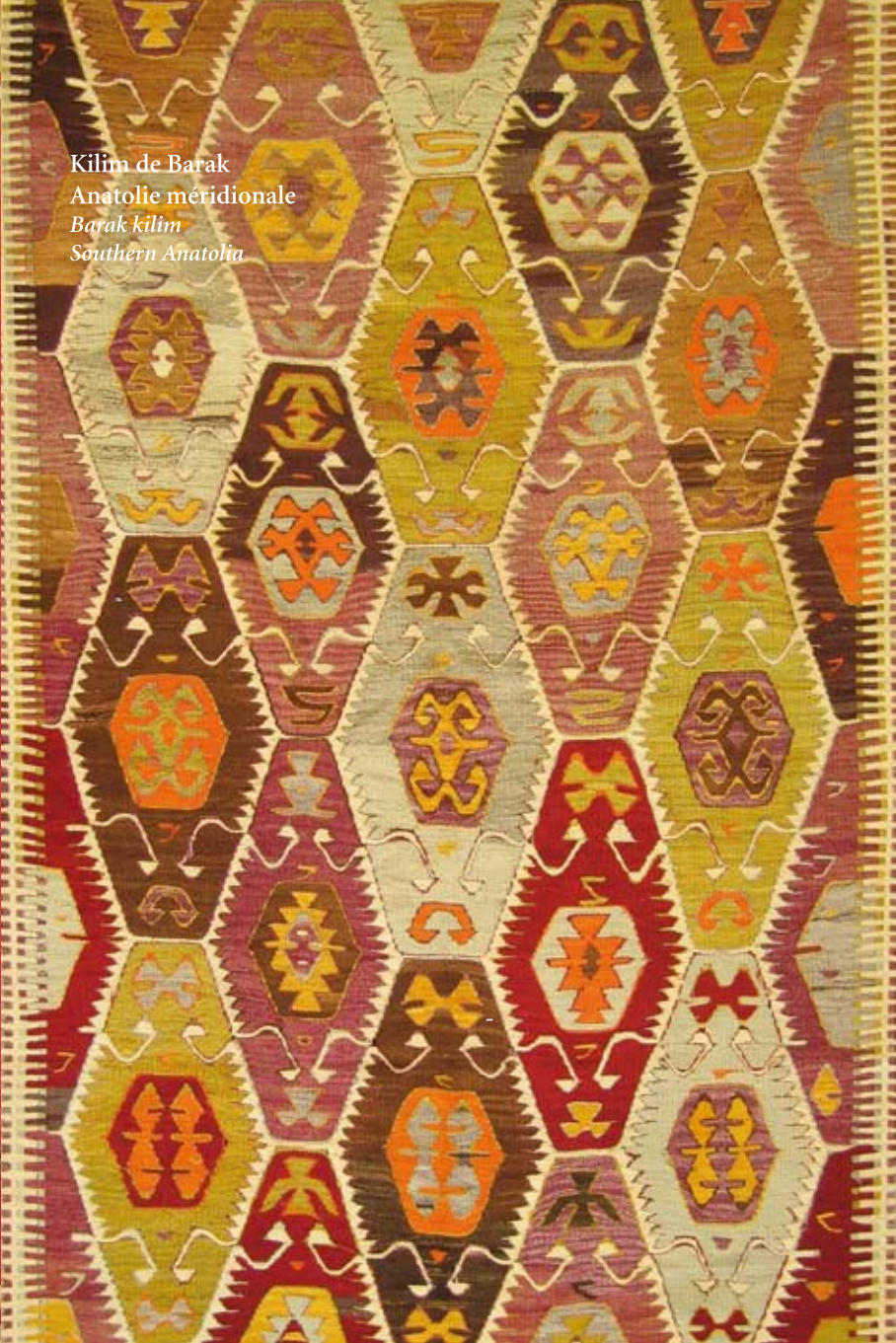

Kilim de Barak  
Anatolie méridionale  
Barak kilim  
Southern Anatolia



Patchwork iranien  
*Iranian patchwork*

Pour répondre à une demande croissante de nouveautés dans le secteur de la décoration, Ahmet Diler et Marc-Antoine Gallice ont fondé à Istanbul en 1998 un atelier où ils mettent leur expérience et leur savoir-faire au service de créations contemporaines.

*To meet the growing demand for innovation in the sector of interior decoration, Ahmet Diler and Marc-Antoine Gallice founded in 1998 a workshop in Istanbul where they put to good use their experience and expertise to conceive contemporary creations.*



Filikli Tülü



Patchwork monochrome  
*Monochrome patchwork*



Tapis Vintage  
*Vintage carpet*

Tous ces produits, tissages traditionnels, modernes ou revisités sont ensuite importés dans le showroom parisien de Kilims ADA d'où ils sont distribués à travers toute l'Europe.

*All these products, traditional, modern or revisited rugs are then imported to Kilims ADA's Parisian showroom from where they are distributed throughout all of Europe.*



kilims ADA

Show-room

11, rue Léon Jouhaux

F-75010 Paris

Tél +33 1 42 45 93 81

Fax +33 1 42 45 93 82

ada@kilims.fr - www.kilims.fr

Maison&Objet

Parc des Expositions Paris Nord Villepinte

20-24 janvier 2012

Hall 1 Stand A90-B89